

VIKTIG INFORMASJON TIL BEBOERE I QUADRATUREN - AVFALLSSUG

Avfallssug er en moderne og miljøvennlig løsning for avfallsbehandling. All håndtering skjer i et lukket system og blir derfor mer hygienisk for både brukere og renovatører.

Restavfallet pakkes godt inn på vanlig måte og kastes i nedkast som er koblet til større tanker på boligområdet. Tankene tømmes ved hjelp av en spesialbygget renovasjonsbil/sugebil som suger alt avfallet gjennom et rørsystem og inn i bilen.

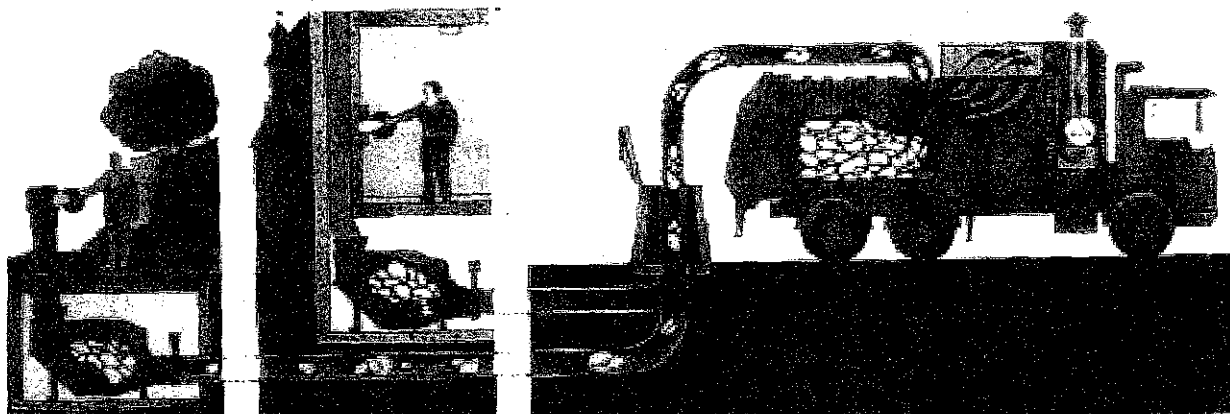

Dette kan kastes i nedkastlukene for restavfall:

Restavfall pakket i poser som er knyttet igjen

- Tilgriset papir
- Tilgriset plast/matvareemballasje m.m
- Matrester, bleier
- Blandingsprodukter som konvolutter, skotøy etc
- Avfall som ikke kan materialgjenvinnes og som er så lite at det lett kan kastes i nedkastlukene.

Dette kan kastes i nedkastlukene for papir:

- Aviser, ukeblader og magasiner.
- Ren pappemballasje som er så liten at den lett kan kastes i nedkastlukene.



AVFALLSSUG: SLIK UNNGÅR DU DRIFTSSTANS

Pakk avfallet i poser som knyttes slik at man unngår søl.
Kast bare poser som er tilpasset åpningen på nedkastlukene.
Svært tunge poser/gjenstander vil kunne skape problemer for systemet/renovatøren.

Kast ikke

- Store gjenstander som møbler, tepper, juletrær, lamper skistaver.
- Stein, glass, telefonkataloger og tunge gjenstander
- Materiale som kan gjenvinnes: Glass, glassflasker og metallemballasje, papp, papir.

Hvis uegnede gjenstander kastes i avfallssuget må kostnader for å fjerne dette og å reparere evt. skader, dekkes av beboerne.

I innflyttingsperioden anbefaler Renovasjonsetaten at borettslaget/sameiet leier containere for det vanskelige avfallet om gjerne oppstår under innflytting.

Kildesortering

I Oslo har vi en rekke tilbud om kildesortering:

- Til **miljøstasjonene** bringes farlig avfall, og du finner dem på en rekke av byens bensinstasjoner.
- Det er satt ut over 400 **returpunkter** i byen der du kan kaste glass- og metallemballasje.
- På **gjenbruksstasjonene** på Grønmo og Brobekk kan du i tillegg levere grovavfall, stor emballasje og større gjenstander som møbler, kjøleskap og bildekk.

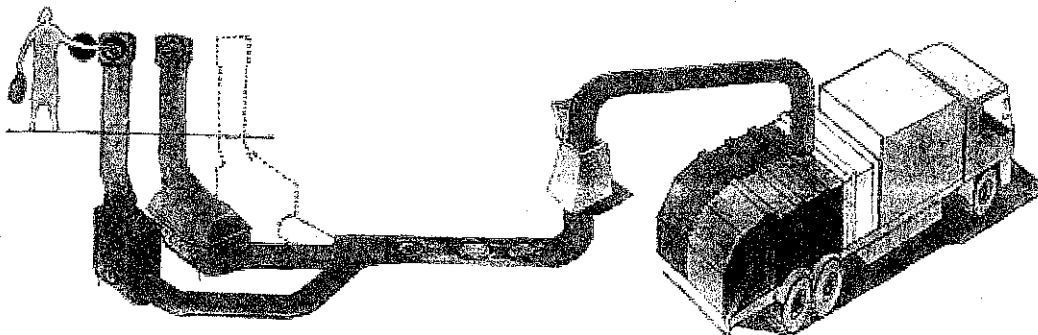

For mer informasjon om kildesortering, returpunkt, miljøstasjon og gjenbruksstasjon:
Ring vårt Kundetorg på telefon 23 48 36 50 eller besøk vår internettsadresse:
<http://www.ren.oslo.kommune.no>



Renovasjonsetaten, Postboks 4533 Nydalen, 4533 Oslo.
postmottak@ren.oslo.kommune.no

Rev.	Ændring	Dato	Navn
A	Rørtrase endret	02.12.2005	christian
B	Rørtrase endret	06.02.2007	christian
FDV	Rørtrase endret	21.03.2007	christian

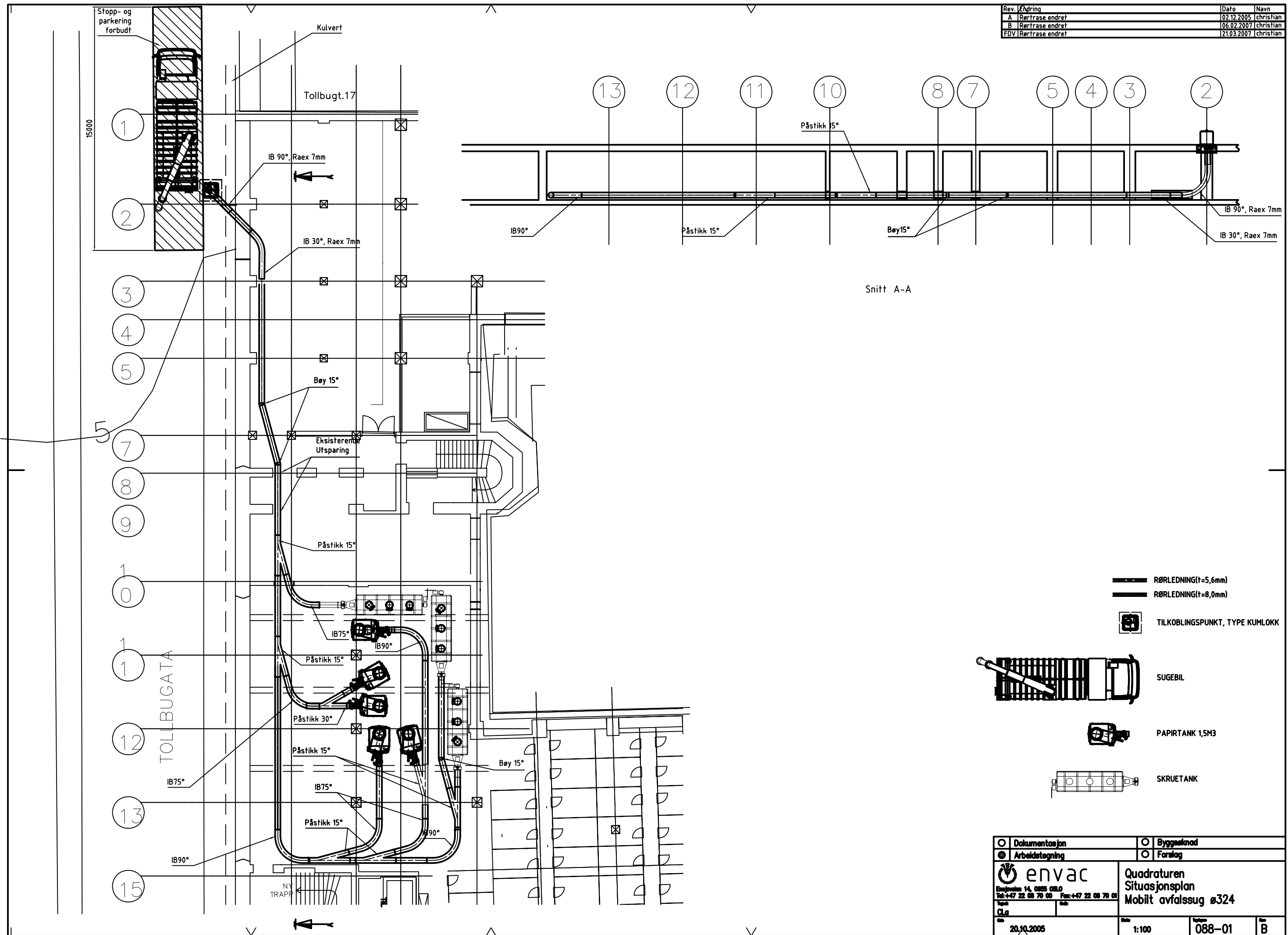

- RØRLEDNING(t=5,6mm)
- RØRLEDNING(t=8,0mm)
- TILKOBLINGSPUNKT, TYPE KUMLOKK

- SUGEBIL
- PAPIRTANK 1,5M3
- SKRUETANK

<input type="radio"/> Dokumentasjon	<input type="radio"/> Byggeskand
<input checked="" type="radio"/> Arbeidstegning	<input type="radio"/> Forlag
envac	
<small>Engveien 14, 0665 OSLO Tel: +47 22 08 70 00 Fax: +47 22 08 70 01</small>	
Quadraturen Situasjonsplan Mobilt avfallssug ø324	
<small>Oppgave Q1a</small>	<small>Skala 1:100</small>
<small>Dato 20.10.2005</small>	<small>Prosjekt 088-01</small>
	<small>Blad B</small>